

Book Idee Golose

CONCETTI E PROPOSTE PER GELATIERI - 2021



chocolatree 
COMPLICE DELLE VOSTRE CREAZIONI



Indice

Introduzione P.5

Ricordi P.6-7

Come distinguersi? P.8

Temi **La dolce vita** P.9

Feste in famiglia **Industriale** P.10 - 23

Natale

Feste

Fogli rilievo

Buon Appetito - Gusti

Barattoli con sorpresa!

Da cospargere

Golosità artigiani gelatieri P.24 - 27

Cialda

Gusti

Foglie

Personalizzazione P.28 - 31

Personaggio

Unicorno

Accessori

La passione della moda P.32 - 37

Tegole

Volute

Trasferibili

Parli italiano? P.38 - 43

Bandiera italiana

Messaggi umoristici

Prodotti etichette P.44 - 45

Legenda





L'universo del gelato

Il gelato evoca spesso ricordi d'infanzia, gusti e sapori che amiamo e che ci rassicurano.

Un bel gelato è d'obbligo per un momento di piacere, in un parco divertimenti, durante una passeggiata, una giornata all'aperto, per un momento di relax davanti alla TV...

~~~~~  
*Durante la stagione estiva i gelati fanno la felicità di grandi e piccini. E per distinguersi dalla concorrenza, Chocolatree vi propone una collezione di decorazioni di cioccolato, con rilievo o stampa a base di burro di cacao, per regalare un sorriso ai vostri clienti e aggiungere un tocco goloso e croccante alle vostre creazioni.*



# Ricordi

## Risveglio dei sensi



1

### La musica

Tutti abbiamo presente il camioncino dei gelati con la sua musicchetta allegra, che invita i più piccoli ad avvicinarsi.

Pensiamo alla folla davanti a una gelateria del centro città...



2

### I colori

Vetrine accattivanti, piene di colori da decifrare per scegliere il gusto giusto...

Davanti a queste creazioni golose, si sentono spesso frasi come "Sembra buonissimo", "Vorrei assaggiarlo".



3

### Il gusto

Basta un semplice sguardo per avere già l'acquolina in bocca.

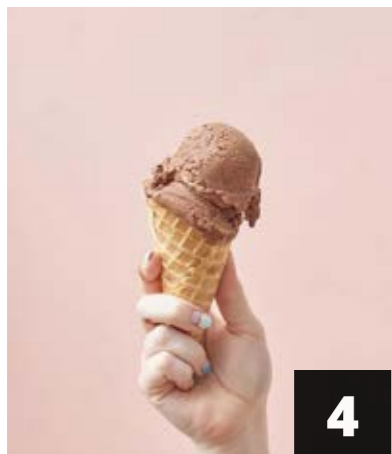

4

### La scioglievolezza

Su un cono o in una coppetta, il gelato si scioglie in bocca, liberando i suoi deliziosi aromi...



5

### Slurp

Una volta scelti i gusti, ci si gode il piacere di tornare bambini... e non si pensa più alle calorie!

*A cosa serve tutto questo?*

## Come distinguersi?



La concorrenza è spietata e le gelaterie si trovano spesso una accanto all'altra nelle strade o nei luoghi di passaggio.

Per distinguersi, Chocolatree vi propone una gamma che potrà accompagnarvi e rendere il vostro gelato un ricordo originale che merita di essere fotografato prima di essere gustato.

I social network sono i nuovi "passaparola" e la decorazione farà la differenza: il nome del gelatiere taggato sui social viene spesso associato a hashtag positivi:

#vacanze #summervibes...



Sotto forma di messaggi di cioccolato, decorazioni uniche o da cospargere, il vostro gelato sarà "Il gelato" che saprà distinguersi e far tendenza.



# Temi

## La dolce vita

L'IDEA È DI RAPPRESENTARE L'ITALIA CON I SUOI COLORI PIÙ BELLI, IL SOLE, I MONUMENTI, LE SPIAGGE, I PIATTI MEDITERRANEI, LA MODA E LA VITA CHE LA CARATTERIZZANO.

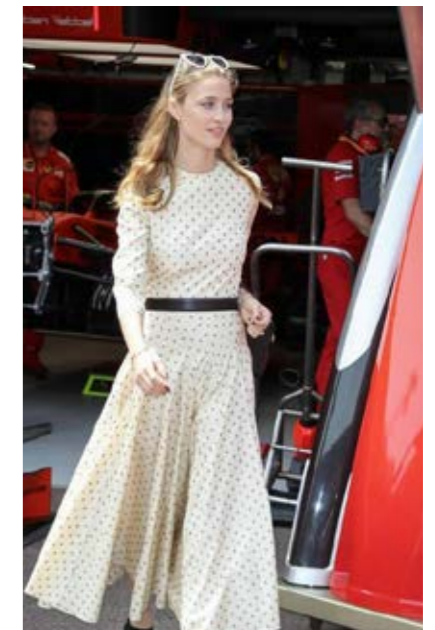
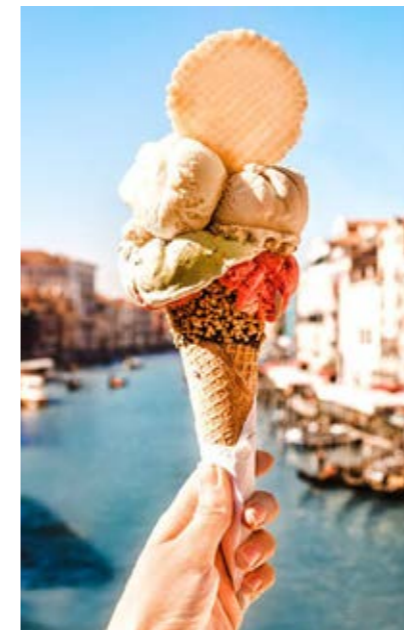
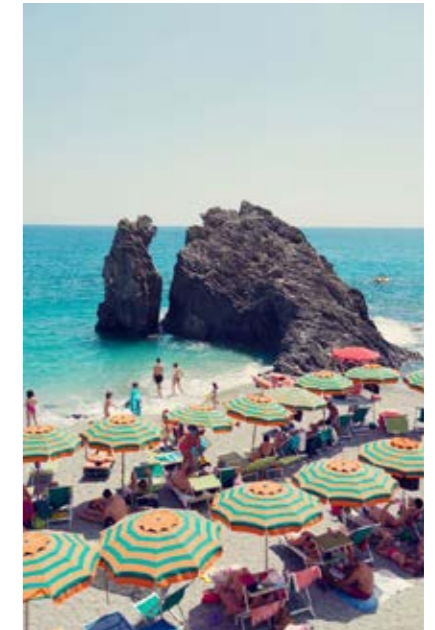
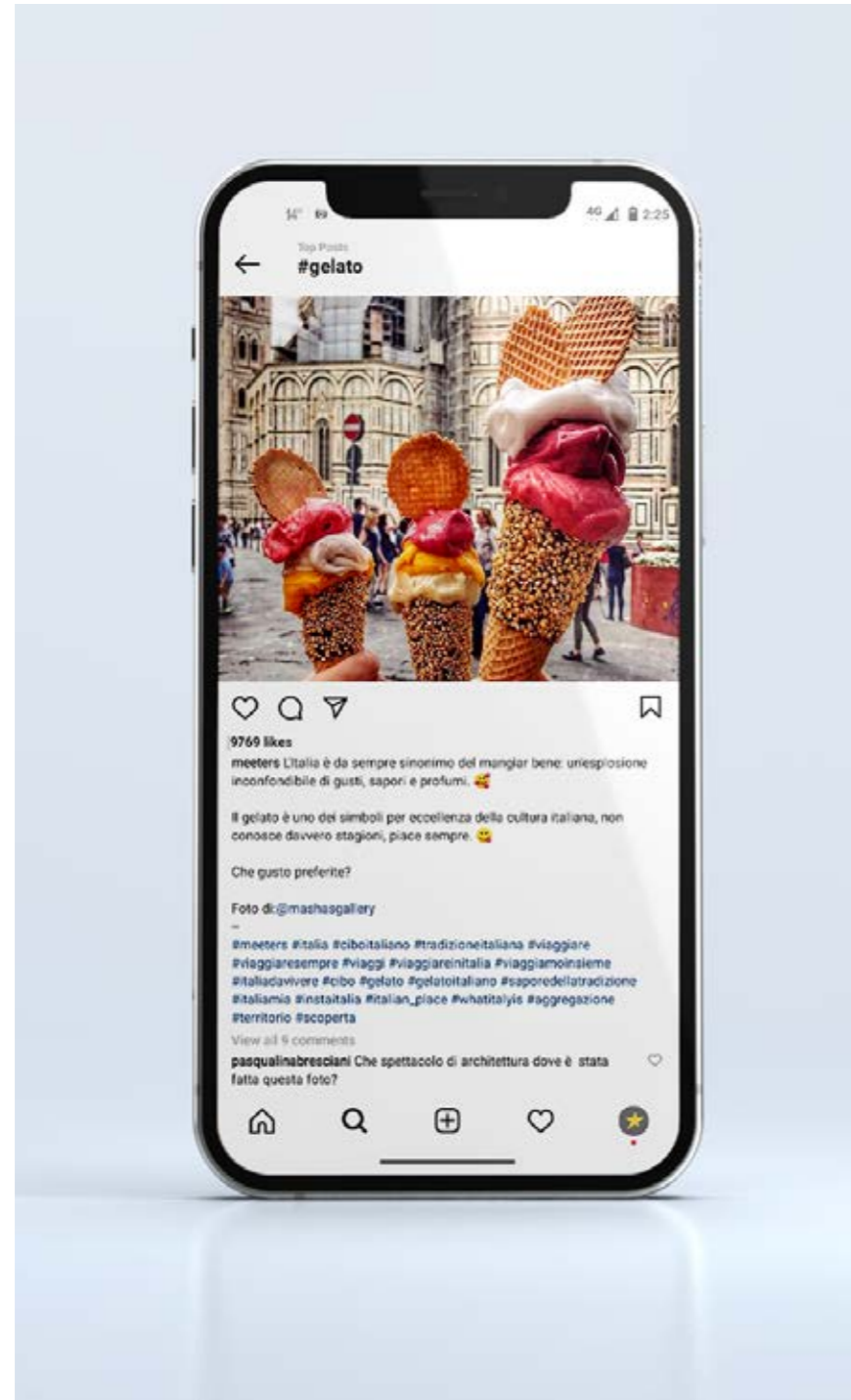



# Feste in famiglia

Sharing is caring

Per le feste e i momenti da condividere in famiglia, questa gamma festosa, da applicare in modo rapido e veloce alla fine del processo di produzione, è una vera delizia per gli occhi.

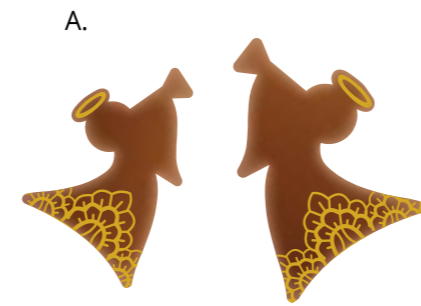

PCN620: B - 32 × 32/27 × 27 mm

Cl Giallo oro: J19C  
pantone: 110C  
naturali



PCN620: B - 32 × 32/27 × 27 mm

Cl Giallo oro: J19C  
pantone: 110C  
naturali



Chablon da infilzare o posizionare sul tronchetto di Natale.

Cb PCN185: C - 54 × 51 mm

Cioccolato: N5CF  
pantone: 732C  
naturali



Due angioletti che suonano la tromba.

PCN à créer: C - Ø 20,5 mm

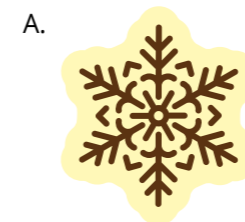

Cb Cioccolato: N5CF  
pantone: 732C  
naturali

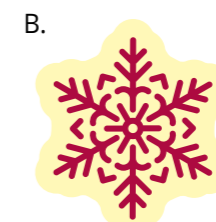

Cb Rosso: RT4N  
pantone: 1945C  
naturali

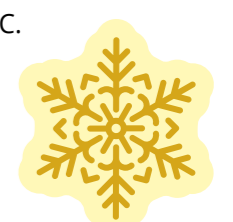

Cb Giallo oro: J4N  
pantone: 117C  
non azoici



PCN228: B - Ø 20 mm

Assortimento



Cb Cioccolato: N5CF  
pantone: 732C  
naturali

PCN à créer: C - Ø 20,5 mm

Assortimento



Cd Cioccolato: N5CF  
pantone: Black 4C  
naturali

Blister croccante al cioccolato,  
fiocco in rilievo.



PCN à créer: B - Ø 30 mm

Cb



PCN à créer: B - Ø 30 mm

Cb



Chablon da infilzare o posizionare  
sul tronchetto di Natale.



PCN228: C - Ø 20 mm

Cl Cioccolato: N5CF  
pantone: Black 4C  
naturali



PCN228: C - Ø 20 mm

Cl Giallo oro: J19C  
pantone: 110C  
naturali

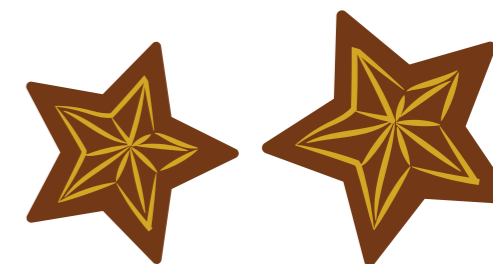

PCN051: C - Ø 35/30 mm

Cl Giallo oro: J19C  
pantone: 110C  
naturali

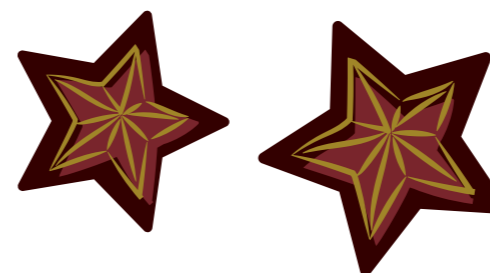

PCN051: C - Ø 35/30 mm

Cn Giallo oro: J19C  
pantone: 111C  
naturali  
Rosso: R28C  
pantone: 1815C  
naturali

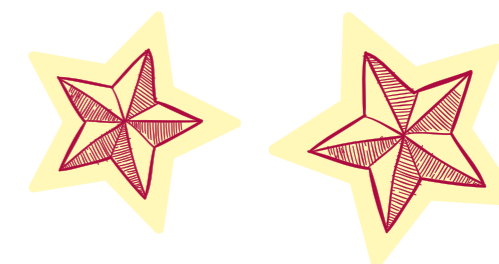

PCN051: C - Ø 35/30 mm

Cb Rosso: RT4N  
pantone: 1945C  
naturali





Ci

PCN à créer: B - Ø 32 mm



Cd

PCN à créer: B - Ø 32 mm



Cb

PCN à créer: B - Ø 32 mm



Cn

PCNà créer: B - Ø 32 mm



Blister al cioccolato,  
stella in rilievo.

Facile e veloce



### Cestino

Foglio rilievo in 3D per modellare i tronchetti gelato. Un richiamo alla campagna e alla natura, all'insegna della libertà.



### Fiocco di neve

Decorate facilmente il vostro dolce applicando un foglio lavorato con motivo invernale.







*Applicazione del foglio rilievo in un vassoio di gelato artigianale.*

### Consigli di utilizzo:

Foglio da collocare nello stampo per tronchetto ad U prima di versare la preparazione. Congelare. Estrarre il tronchetto dallo stampo e rimuovere rapidamente il foglio 3D dal tronchetto.

Per ridurre il rischio di bolle d'aria, privilegiate preparazioni lisce che aderiranno meglio al foglio.



# Buon appetito

Una decorazione per ravvivare il gusto del vostro dessert gelato.



## PCN216: C - Ø 18 mm



**Cn** Giallo oro: J19C  
pantone: 111C  
*naturali*

**Cd** Cioccolato: N5CF  
pantone: Black 4C  
*naturali*

**Cl** Cioccolato: N5CF  
pantone: Black 4C  
*naturali*



**InF** Cioccolato: N5CF  
pantone: Black 4C  
*naturali*

**MTJ4** Cioccolato: N5CF  
pantone: Black 4C  
*naturali*

## PCN667: B - 29 x 19 mm



**Cn** Giallo oro: J19C  
pantone: 111C  
*naturali*

**Cd** Cioccolato: N5CF  
pantone: Black 4C  
*naturali*

**Cl** Cioccolato: N5CF  
pantone: Black 4C  
*naturali*



**InF** Cioccolato: N5CF  
pantone: Black 4C  
*naturali*

**MTJ4** Cioccolato: N5CF  
pantone: Black 4C  
*naturali*



## Barattoli con sorpresa!

Decorazioni di cioccolato serigrafate che riprendono la forma della tradizionale cialda, realizzate con burro di cacao o in 3D da inserire nei barattoli di gelato per sorprendere il cliente all'apertura.



Speciale barattolo di gelato



Cd

PCN224: B - Ø 30 mm

Cioccolato: N5CF  
pantone: Black 4C  
naturali

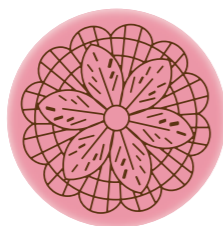

MTROSSC

PCN224: B - Ø 30 mm

Cioccolato: N5CF  
pantone: Black 4C  
naturali

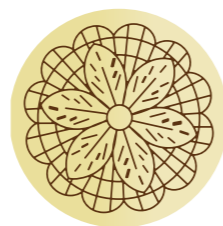

Cb

PCN224: B - Ø 30 mm

Cioccolato: N5CF  
pantone: 732C  
naturali



Cd

PCN à créer: B - Ø 43 mm



MTROSSC

PCN à créer: B - Ø 43 mm



Cl

PCN à créer: B - Ø 43 mm



Cn

PCN à créer: B - Ø 43 mm



## Scoprite le nostre decorazioni da cospargere!

### Decorazioni da cospargere al cioccolato

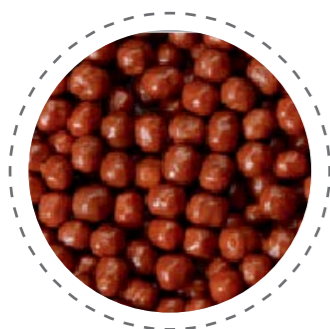

**Ref. 70217CCX:** Ø 4 mm  
*Perline cereali cioccolato al latte*

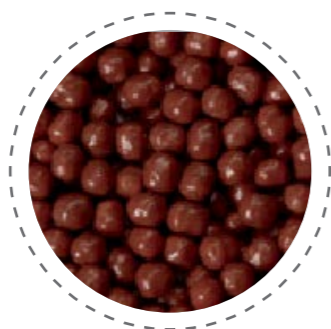

**Ref. 70218CCX:** Ø 4 mm  
*Perline cereali cioccolato fondente*

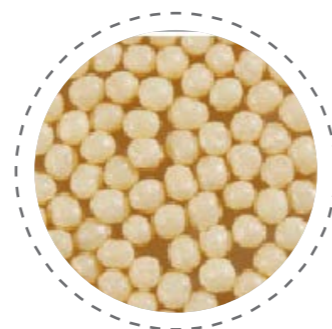

**Ref. 70216CCX:** Ø 4 mm  
*Perline cereali cioccolato bianco*

### Decorazioni al cioccolato



**Ref. 50051CCB:** 20 mm  
*Perla neutra cioccolato bianco*



**Ref. 50052CCL:** 20 mm  
*Perla neutra cioccolato al latte*



**Ref. 50053CCN:** 20 mm  
*Perla neutra cioccolato fondente*

### Decorazioni golose da cospargere

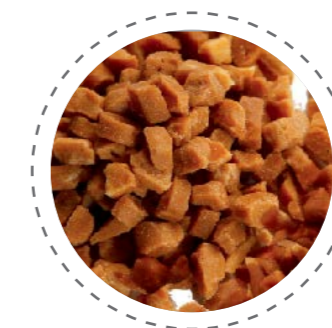

**Ref. 70035CCX**  
*Pepite caramello d'Isigny*

### Decorazioni golose



**Ref. 50046CCB:** 21 mm  
*Perla gialla*



**Ref. 50045CCB:** 21 mm  
*Perla rosa*



**Ref. 50050CCB:** 21 mm  
*Perla rossa*

Perle cave colorate con ingredienti coloranti idrosolubili, quindi sensibili all'umidità. Privilegiare l'utilizzo su preparazioni poco umide o applicarle poco prima del servizio. Conservare al riparo dalla luce. È possibile che il colore si sfumi leggermente.

### Gocce di frutta



**Ref. 44946CCT:** Ø 19/12 mm  
*Goccia frutta verde*



**Ref. 44945CCT:** Ø 19/12 mm  
*Goccia frutta gialla*



# Golosità

Taste of Italy

Il savoir-faire italiano in cucina e l'innovazione nel design tradotti in piccoli pezzi di cioccolato per decorare i vostri gelati da asporto, in cono o in coppetta, e i vostri dessert al piatto a base di gelato.



*Cialda (blister di cioccolato) da infilzare su un cono o coppetta, per gli amanti del cioccolato.*



**Cn** PCN à créer: B - 88 × 9 mm



**Cd** PCN à créer: B - 88 × 9 mm



**Cn** PCN à créer: B - 33 × 23 mm



**Cd** PCN à créer: B - 33 × 23 mm



**Cn** PCN à créer: B - 33 × 29 mm



**Cd** PCN à créer: B - 33 × 29 mm



Blister di cioccolato,  
per decorare le creazioni  
di ristoratori e gelatieri.



**Cl** **PCN765:** B - 30 × 25 mm

Giallo oro: J19C  
pantone: 110C



naturali

VIOT3C

pantone: 5115C



naturali - non congelare



**Cb**

Cioccolato: N5CF  
pantone: 732C



naturali

Viola: VIOT2C  
pantone: 7645C



naturali - non congelare



**Cd**

Cioccolato: N5CF  
pantone: 732C



naturali

VIOT3C  
pantone: 5115C



naturali - non congelare



**InF**

Cioccolato: N5CF  
pantone: 732C



naturali

Giallo oro: J19C  
pantone: 110C



naturali

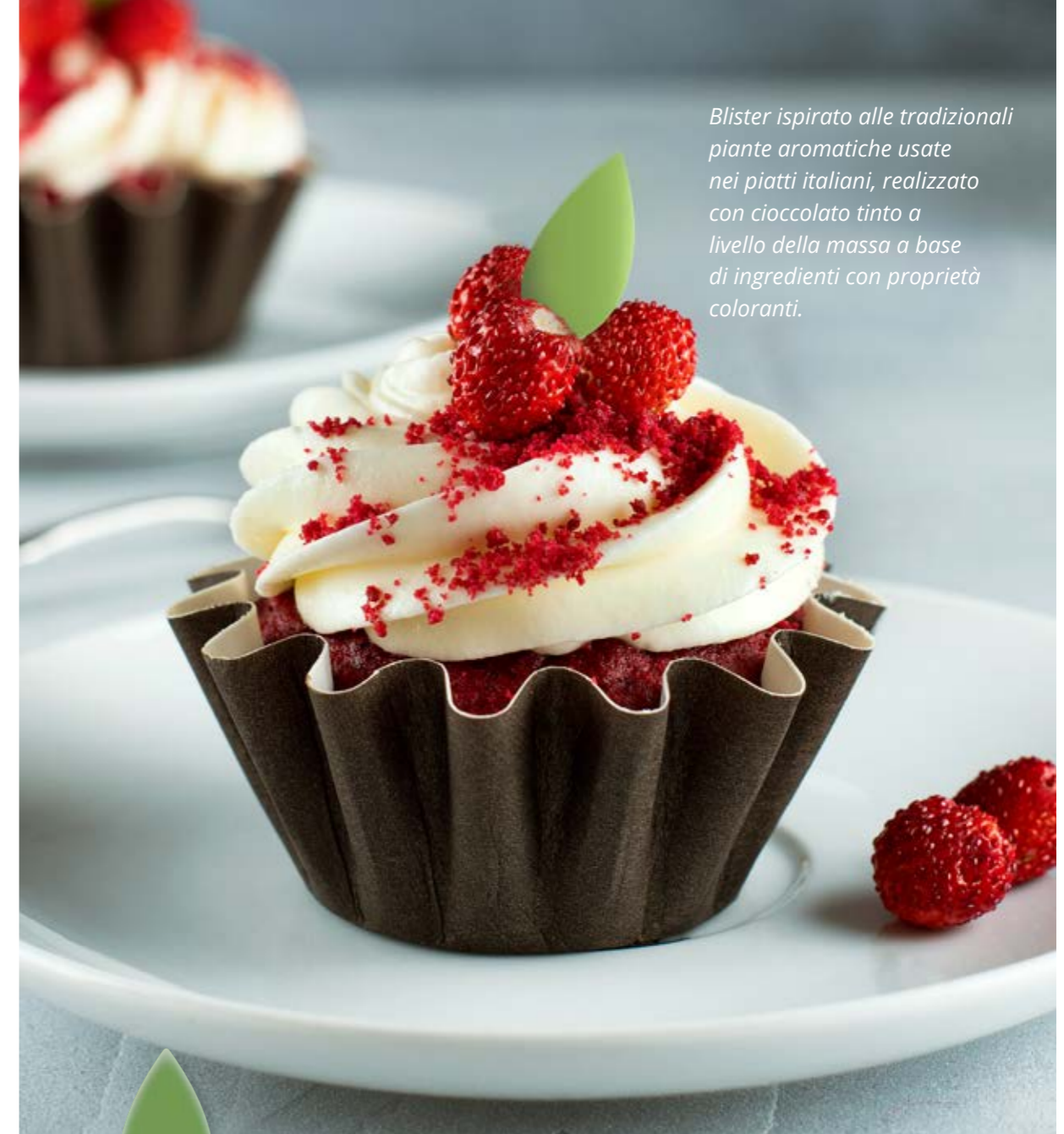

Blister ispirato alle tradizionali  
piante aromatiche usate  
nei piatti italiani, realizzato  
con cioccolato tinto a  
livello della massa a base  
di ingredienti con proprietà  
coloranti.



MTV5C

**PCN754:** B - 15,5 × 32 mm

**PCN498:** B - 38 × 23 mm

**Cb**



MTV6CF



MTV5C





# Gelati divertenti

Personalizzazione



.....  
 Date carattere al gelato,  
 con la collezione di animaletti:  
 coniglietto, cagnolino e occhietti.  
 .....

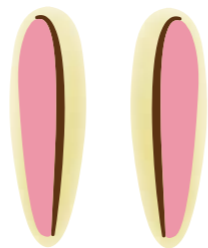

**Cb PCN570:** B- 33 × 10,5 mm

Cioccolato: N5CF  
 pantone: 732C

Rosa: R30CF  
 pantone: 197C



naturali - non congelare



**Cb PCN à créer:** B- 20 × 19 mm

Cioccolato: N5CF  
 pantone: 732C

Rosa: R30CF  
 pantone: 197C



naturali - non congelare



Per la gioia dei piccoli

#unicorn#travel#italia

Siate instagramabili!



**Cb PCNà créer:** B - 20 × 19 mm

Cioccolato: N5CF  
 pantone: 732C

Rosa: R30CF  
 pantone: 197C



naturali - non congelare

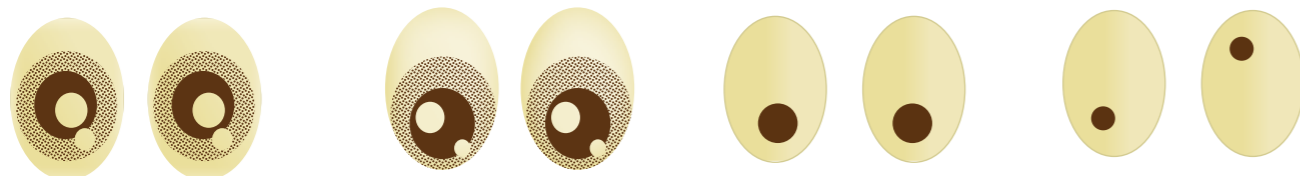

**PCN409 - Bombato:** B - 24 × 14 mm

**Cb**

Cioccolato: N5CF  
 pantone: 732C



naturali

**PCN409 - Bombato:** B - 24 × 14 mm

**Cb**

Cioccolato: N5CF  
 pantone: 732C



naturali





Rendete unico il vostro gelato con un tocco di dolcezza.



**Cb** PCN582: B - 31 × 18/24 × 16 mm

Cioccolato: N5CF  
 pantone: 732C  
 naturali

Rosso: RT4N  
 pantone: 1945C  
 naturali



**PCN à créer: C - 35,5 × 20 mm**

**Cb** Giallo: JTT10C  
 pantone: 2006C  
 naturali - non congelare



**PCN535: B - 35,5 × 20 mm**

**Cb** Giallo: JTT10C  
 pantone: 2006C  
 naturali - non congelare

Cioccolato: N5CF  
 pantone: 732C  
 naturali



**PCN à créer: C - 33,5 × 22,5 mm**

**Cn** Rosso: R28C  
 pantone: 1815C  
 naturali



**PCN535: B - 35,5 × 20 mm**

**Cn** Rosso: R28C  
 pantone: 1815C  
 naturali

Giallo oro: J19C  
 pantone: 111C  
 naturali



Per i più romantici, con tanto amore, chablon e blister a scelta.



# La passione della moda

## Italian Style

Molti designer affermati nel mondo sono italiani.  
Lo stile e la moda italiani sono rinomati per la diversità  
e il lusso. Colori, texture, motivi e tanti altri dettagli  
saranno presentati sul cioccolato nelle pagine seguenti.



**Cl PCN1078:** C - 42 × 25 mm  
Cioccolato: N5CF  
pantone: Black 4C  
naturali

#fashion#shopping#italia



**Cb PCN1078:** C - 42 × 25 mm

Cioccolato: N5CF  
pantone: 732C  
naturali  
Rosso: RT4N  
pantone: 1945C  
naturali



**Cb PCN1078:** C - 42 × 25 mm

Cioccolato: N5CF  
pantone: 732C  
naturali  
Giallo: JTT10C  
pantone: 2006C  
naturali - non congelare

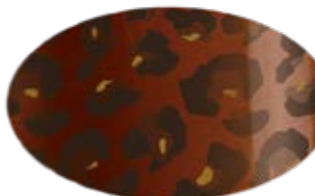

**Cl PCN1078:** C - 42 × 25 mm

Cioccolato: N5CF  
pantone: Black 4C  
naturali  
Giallo oro: J19C  
pantone: 110C  
naturali



**Cn PCN1078:** C - 42 × 25 mm

Giallo oro: J19C  
pantone: 111C  
naturali



**Cb PCN513:** C - 20 × 20 mm

Cioccolato: N5CF  
pantone: 732C  
naturali  
Giallo: JTT10C  
pantone: 2006C  
naturali - non congelare



**Cl PCN513:** C - 20 × 20 mm

Cioccolato: N5CF  
pantone: Black 4C  
naturali  
Giallo oro: J19C  
pantone: 110C  
naturali

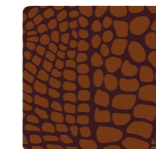

**Cl PCN513:** C - 20 × 20 mm

Cioccolato: N5CF  
pantone: Black 4C  
naturali



**Cn PCN513:** C - 20 × 20 mm

Rosso: R28C  
pantone: 1815C  
naturali  
Verde: V28C  
pantone: 378C  
naturali - non congelare  
Giallo oro: J19C  
pantone: 111C  
naturali

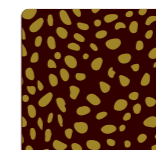

**Cn PCN513:** C - 20 × 20 mm

Giallo oro: J19C  
pantone: 111C  
naturali





**Cb PCN558 - Voluta: 70 × 16 mm**

Rosso: RT4N  
 pantone: 1945C  
naturali

Blu grigio: BTT4  
 pantone: 294C  
non azoici



**Cb PCN558 - Voluta: 70 × 16 mm**

Cioccolato: N5CF  
 pantone: 732C  
naturali

Giallo: JTT10C  
 pantone: 2006C  
naturali - non congelare



**Cl PCN558 - Voluta: 70 × 16 mm**

Cioccolato: N5CF  
 pantone: Black 4C  
naturali



**Cl PCN558 - Voluta: 70 × 16 mm**

Cioccolato: N5CF  
 pantone: Black 4C  
naturali

Giallo oro: J19C  
 pantone: 110C  
naturali



**Cb PCN151: C - 28 × 23 mm**

Giallo: JTT10C  
 pantone: 2006C  
naturali - non congelare

Cioccolato: N5CF  
 pantone: 732C  
naturali

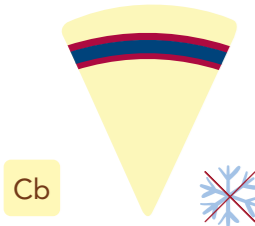

**Cb**

Rosso: RT4N  
 pantone: 1945C  
naturali

Blu grigio: BTT4  
 pantone: 294C  
non azoici



**Cl**

Cioccolato: N5CF  
 pantone: Black 4C  
naturali

Giallo oro: J19C  
 pantone: 110C  
naturali

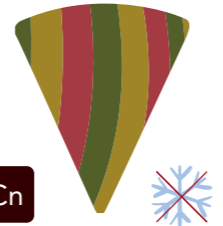

**Cn**

Rosso: R28C  
 pantone: 1815C  
naturali

Verde: V28C  
 pantone: 378C  
naturali - non congelare

Giallo oro: J19C  
 pantone: 111C  
naturali



**Cl**

Cioccolato: N5CF  
 pantone: Black 4C  
naturali

*Omaggio alla moda italiana  
 nelle volute in chablon.*



**Cn PCN558 - Voluta: 70 × 16 mm**

Giallo oro: J19C  
 pantone: 111C  
naturali



*Vestite il vostro gelato con diversi motivi che ricordano i tessuti di grandi designer.*

*Di seguito tre trasferibili per completare la vostra collezione.*



**PT003:** Trasferibile - 250 × 400 mm

Cioccolato: N5CF  
pantone: Black 4C  
naturali

Arancione: O11C  
pantone: 139C  
naturali

Resa su cioccolato al latte



**PT003:** Trasferibile - 250 × 400 mm

Cioccolato: N5CF  
pantone: 732C  
naturali

Rosso: RT4N  
pantone: 1945C  
naturali

Resa su cioccolato bianco



**PT003:** Trasferibile - 250 × 400 mm

Giallo oro: J19C  
pantone: 111C  
naturali

Rosso: R28C  
pantone: 1815C  
naturali

Resa su cioccolato fondente

## Consigli di utilizzo per i gelati su stecco

Immergere il gelato su stecco nel rivestimento (copertura, olio dal sapore neutro e burro di cacao, se necessario) e depositarlo subito su un foglio di trasferibile. Portare a -18°C per una ventina di minuti, poi togliere il foglio di trasferibile.



# “Parli italiano?”

Fascino irresistibile

*L'Italia è fatta di simboli, di gesti,  
di paesaggi unici e gente guidata  
dalla passione.*



**Cb PCN530: B- 19 x 23 mm**

Verde scuro: VT6CF  
pantone: 625C  
naturali - non congelare

Rosso: RT3N  
pantone: 1925C  
naturali

**Cb PCN658: C- Ø 25 mm**

Cioccolato: N5CF  
pantone: 732C  
naturali

Giallo: JTT10C  
pantone: 2006C  
naturali - non congelare





**Cb PCN658:** C- Ø 25 mm

 VIO3C  
pantone: 5135C  
*naturali - non congelare*

Ciocolato: N5CF  
pantone: 732C  
*naturali*



**Cb PCN658:** C- Ø 25 mm

Ciocolato: N5CF  
pantone: 732C  
*naturali*

Rosso: RT3N  
pantone: 1925C  
*naturali*



**Cb PCN658:** C- Ø 25 mm

 Ciocolato: N5CF  
pantone: 732C  
*naturali*

VIO3C  
pantone: 5135C  
*naturali - non congelare*



**MTR055C PCN658:** C- Ø 25 mm

Ciocolato: N5CF  
pantone: Black 4C  
*naturali*

Rosso: RT4N  
pantone: 195C  
*naturali*



**Cl PCN658:** C- Ø 25 mm

Arancione: O11C  
pantone: 145C  
*naturali*

Verde: V28C  
pantone: 385C  
*naturali - non congelare*



**Cn PCN658:** C- Ø 25 mm

Giallo oro: J19C  
pantone: 111C  
*naturali*



**Cn PCN à créer:** B- 19 × 11 mm

Giallo oro: J19C  
pantone: 111C  
*naturali*



**Cn PCN390:** B- 34 × 11 mm

Giallo oro: J19C  
pantone: 111C  
*naturali*

Arancione: O11C  
pantone: 139C  
*naturali*

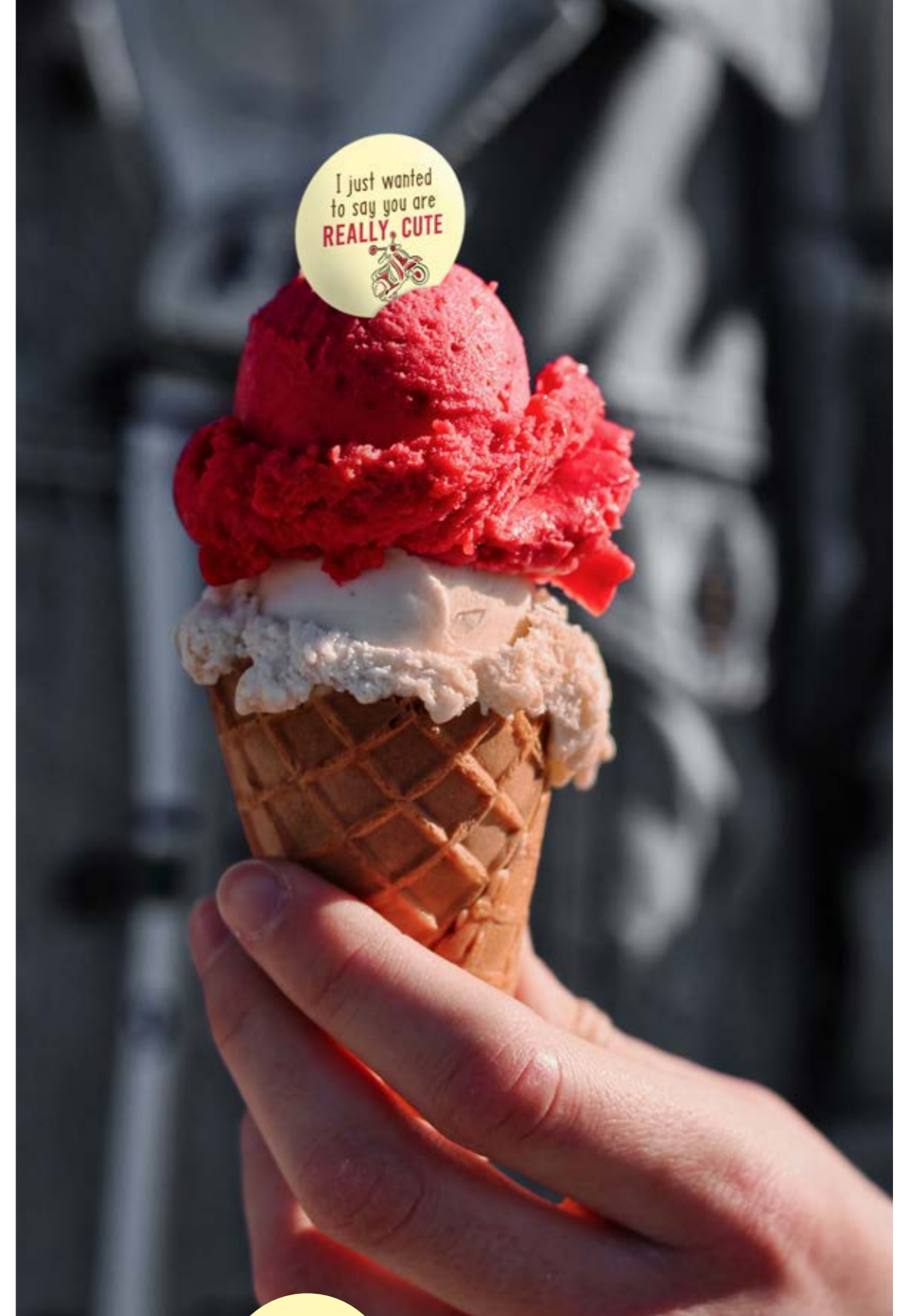

**Cb PCN657:** C- Ø 30 mm

Rosso: RT3N  
pantone: 1925C  
*naturali*

Ciocolato: N5CF  
pantone: 732C  
*naturali*





**PCN657: C - Ø 30 mm**

Cioccolato: N5CF  
 pantone: Black 4C  
*naturali*

Rosso: RT4N  
 pantone: 1945C  
*naturali*



**PCN657: C - Ø 30 mm**

Cioccolato: N5CF  
 pantone: Black 4C  
*naturali*

Rosso: RT4N  
 pantone: 1945C  
*naturali*



**PCN657: C - Ø 30 mm**

Arancione: O11C  
 pantone: 145C  
*naturali*

Rosso: R28C  
 pantone: 1807C  
*naturali*



**PCN150: C - 30 x 15 mm**

Cioccolato: N5CF  
 pantone: 732C  
*naturali*

VIOT3C  
 pantone: 5135C  
*naturali - non congelare*



**PCN150: C - 30 x 15 mm**

Cioccolato: N5CF  
 pantone: Black 4C  
*naturali*

Rosso: RT4N  
 pantone: 1945C  
*naturali*



**PCN150: C - 30 x 15 mm**

Cioccolato: N5CF  
 pantone: Black 4C  
*naturali*

Rosso: R28C  
 pantone: 1807C  
*naturali*



**PCN150: C - 30 x 15 mm**

Giallo oro: J19C  
 pantone: 111C  
*naturali*







**Cn PCN658:** C- Ø 25 mm  
 Gold Yellow: JTT9C  
 pantone: 111C  
 naturals  
 dairy free



**Cn PCN658:** C- Ø 25 mm  
 Gold Yellow: JTT9C  
 pantone: 111C  
 naturals  
 dairy free



**Cn PCN658:** C- Ø 25 mm  
 Gold Yellow: JTT9C  
 pantone: 111C  
 naturals  
 dairy free



**Cb PCN216:** C- Ø 18 mm  
 Cioccolato: N5CF  
 pantone: 732C  
 naturali



**Cb PCN216:** C- Ø 18 mm  
 Cioccolato: N5CF  
 pantone: 732C  
 naturali



**Cb PCN216:** C- Ø 18 mm  
 Cioccolato: N5CF  
 pantone: 732C  
 naturali



**Cn PCN216:** C- Ø 18 mm  
 Verde: VTT13C  
 pantone: 378C  
 naturals  
 dairy free



**Cn PCN216:** C- Ø 18 mm  
 Verde: VTT13C  
 pantone: 378C  
 naturals  
 dairy free



**Cn PCN216:** C- Ø 18 mm  
 Verde: VTT13C  
 pantone: 378C  
 naturals  
 dairy free



**Cn PCN020:** T- 30 × 15 mm  
 Arancione: OTT8C  
 pantone: 7556C  
 naturals  
 dairy free



**Cn PCN020:** T- 30 × 15 mm  
 Arancione: OTT8C  
 pantone: 7556C  
 naturals  
 dairy free



**Cn PCN020:** T- 30 × 15 mm  
 Arancione: OTT8C  
 pantone: 7556C  
 naturals  
 dairy free



**Cn PCN740:** B -25 × 19 mm  
 Verde: VTT13C  
 pantone: 378C  
 naturals  
 dairy free



**Note:**

A large rectangular box with a thin orange border, containing 25 horizontal dotted lines for writing. The lines are evenly spaced and extend across the width of the box.





*chocolatree*   
COMPLICE DELLE VOSTRE CREAZIONI



[www.chocolatree.fr](http://www.chocolatree.fr)